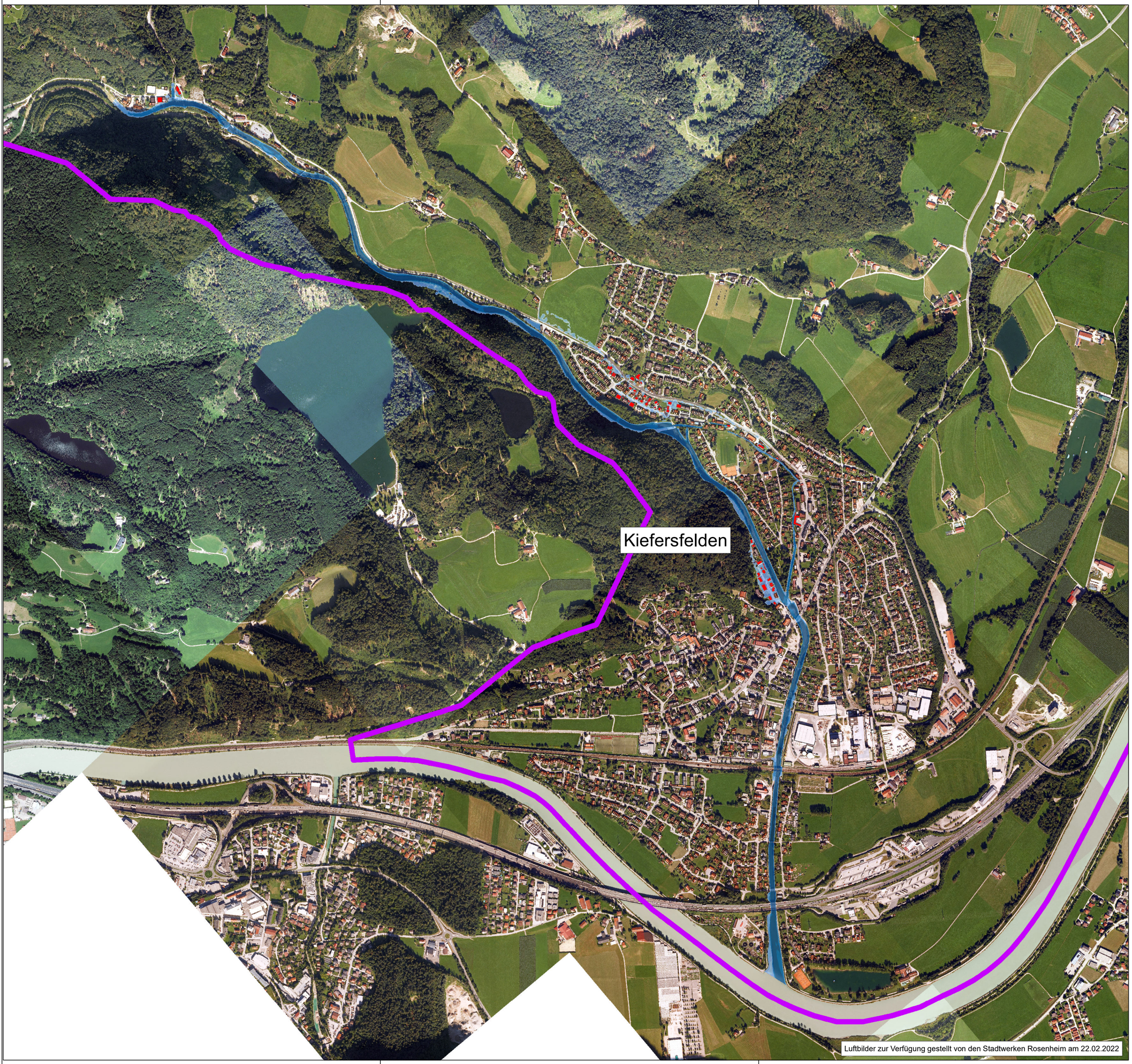

Legende

- Nicht Betroffene Gebäude
- Betroffene Gebäude
- 0.05 - 0.10
- 0.10 - 0.25
- 0.25 - 0.50
- 0.50 - 1.00
- 1.00 - 2.00
- 2.00 - 4.00
- >4.00
- Landesgrenze
- Gemeindegrenze

N

0 250 500 1 000 Meter

Gemeinde Kiefersfelden

Sturzflut-Risikomanagement

Vorhabensträger:	Gemeinde Kiefersfelden Freistaat Bayern, WWA Rosenheim
Landkreis:	Rosenheim
Landkreiskommune:	Kiefersfelden
Auftragsnummer:	2022-001

Maßstab:	1:7 000	**Plan Nr.:**	101_WT
GZ:	2022017	**Bearbeitet:**	DaS
Datum:	09.08.2023	**Gezeichnet:**	TiM
Papiergröße:	Din A1	**Geprüft:**	MH
		Datei:	Layout_WT_101

werner consult
ingenieure gmbh, landaubogen 1, 81373 münchen
tel +49 89 248 8152-800, muenchen@wernerconsult.com

Planinhalt:
Lageplan maximale Wassertiefe
HQ100 Istzustand

Datum Unterschrift Planverfasser

Datum Unterschrift Vorhabensträger